[Project Light] 게임 소개서

1. 게임 개요

- 게임명: Project Light
- 장르: 경쟁 익스트랙션 슈터 (Extraction Shooter)
- 플랫폼: PC (목표 그래픽 수준: 고 지향)
- 타겟: 미드코어 / 하드코어 FPS 유저, 공포 및 리스크 관리 재미를 즐기는 유저
- 핵심 컨셉: "빛이 곧 생존이다." 어둠 속에서 몬스터를 피하며 아이템을 파밍하는 긴장감 넘치는 탈출 게임

2. 게임 플레이 루프

3. 세계관 및 아트 컨셉

- 세계관: 현실과 분리된 공간 '경계'에서 특수 자원을 회수하려는 '앵커그룹'의 진실에 관련된 이야기
- 아트 테마: '리미널 스페이스(Liminal Space)' 기반의 기괴하고 공허한 실내외 환경 (예: 사람이 없는 아파트, 폐장 후 쇼핑몰 등)

4. 컨텐츠 맵

- https://alkaline-typhoon-e00.notion.site/SVG-33704ec7f061801f940fde8a20668252?source=copy_link
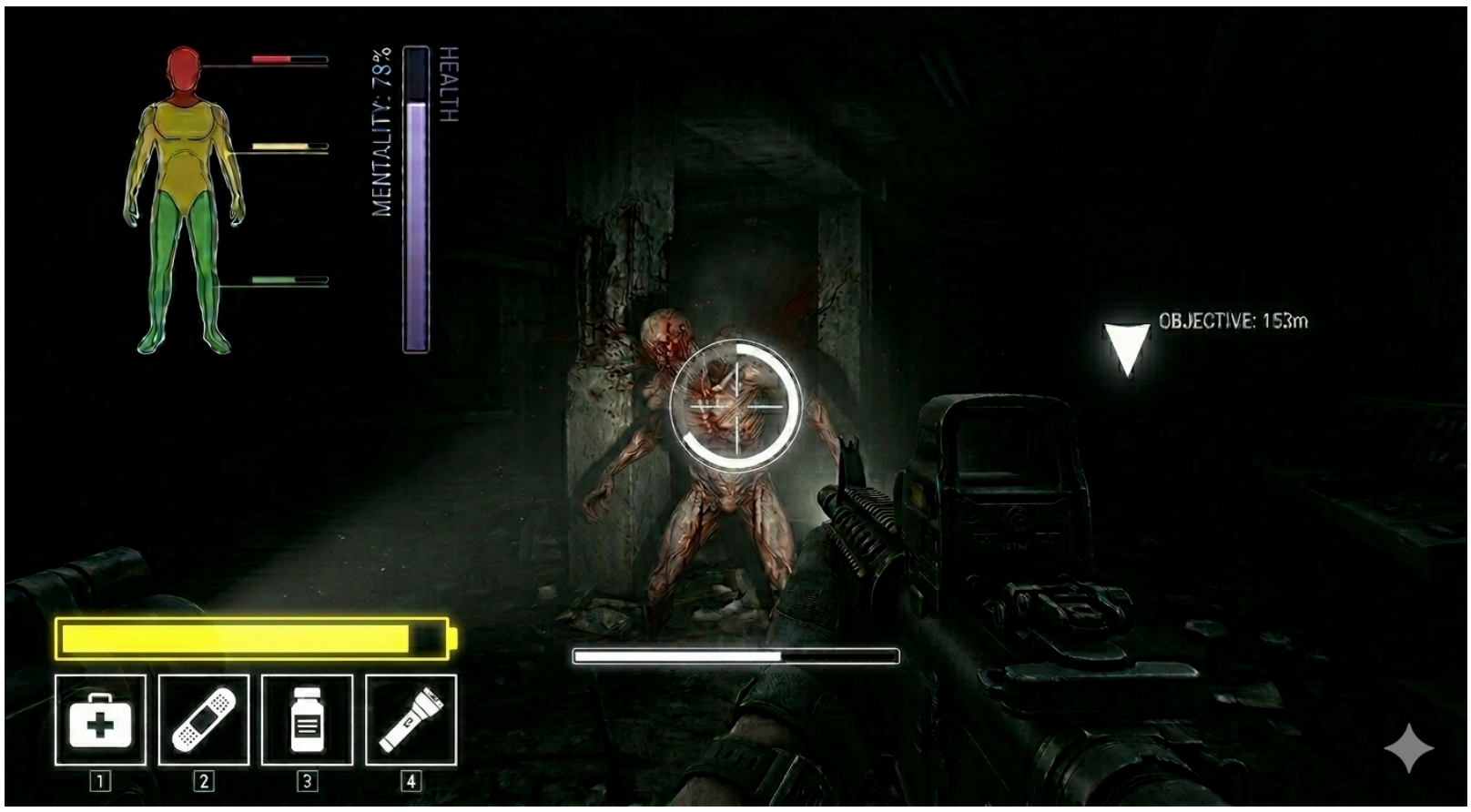
5. HUD 예시